



Gabinete de Planeamento,
Estudos e Cooperação
Internacional
**Unidade de Estatísticas
Tributárias**



1266

Número válido para os operadores
Telefone Móvel e fixo

Ligue agora para tirar dúvidas
e fazer denúncias.



Folheto Estatísticas Tributárias

I Semestre 2021
Edição N° 3

I. CADRASTRO FISCAL

Tabela 1.1. Registo de Contribuintes por província

Província	I semestre		Taxa de Crescimento
	2020	2021	
Niassa	4,134	5,874	42.1%
Delgado	7,581	9,262	22.2%
Nampula	11,124	17,507	57.4%
Reg. Norte	22,839	32,643	42.9%
Zambezia	7,044	14,465	105.4%
Tete	7,158	10,222	42.8%
Manica	8,617	14,598	69.4%
Sofala	6,243	10,515	68.4%
Reg. Centro	29,062	49,800	71.4%
Inhambane	5,412	8,695	60.7%
Gaza	6,847	10,591	54.7%
Prov. Maputo	12,426	20,139	62.1%
Cid. Maputo	12,200	20,522	68.2%
Reg.Sul	36,885	59,947	62.5%
Total Geral	88,786	142,390	60%

Fonte: UCCISPC

Tabela 1.2. Registo de Contribuintes por Sector de Actividade

Sector de Actividade	I Semestre		Taxa de Crescimento
	2020	2021	
Agricultura	14	22	57.1%
Industria	39	82	110.3%
Construção	41	56	36.6%
Comércio	247	531	115.0%
Transp. e Comunicações	28	40	42.9%
Prestação de Serviços	184	314	70.7%
Administração Pública	84	8	-90.5%
Turismo	24	33	37.5%
Total	661	1,086	64.3%

Fonte: UCCISPC

II. RECEITA

Tabela 2.1. Resumo da Receita Cobrada 10⁶MT

Descrição	I Semestre		Taxa de Crescimento
	2020	2021	
DGI	86,825.89	99,917.77	15.1%
DGA	28,896.28	33,890.13	17.3%
Rec. Cobrada	115,722.17	133,807.90	15.6%
Rec. Anual Programada	235,590.29	265,596.10	12.7%
Realização	49.1%	50.4%	

Fonte: DPAR

Gráfico 2.1. Contribuição por Origem de imposto

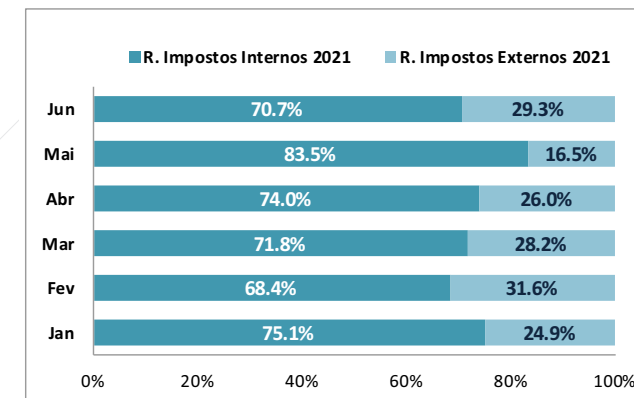

Fonte: DPAR

Gráfico 2.2. Contribuição dos Principais Impostos na Receita Total

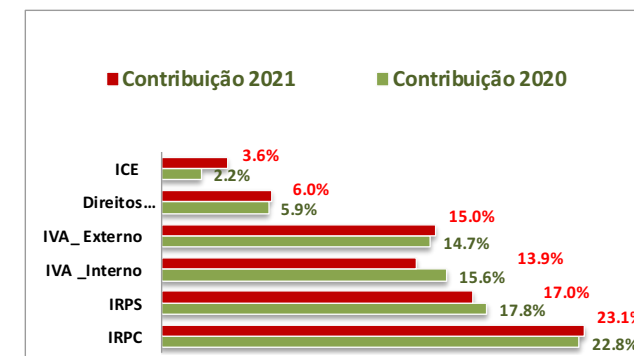

Fonte: DPAR

Tabela 2.2. Receita dos Mega Projectos 10⁶ MT

Sector	I Semestre		Taxa Cresc.
	2020	2021	
Energia	3,563.97	5,741.84	61.1%
Petróleo	4,212.40	7,494.20	77.9%
Recursos Minerais	1,601.91	1,709.02	6.7%
Outros	501.46	581.62	16.0%
Receita Total	115,722.17	133,807.90	15.6%
Receita dos Mega Projectos	9,879.74	15,526.68	57.2%
Contribuição dos M. Projectos na Rec. Total	8.5%	11.6%	

Fonte: UTIE

III. COMERCIO EXTERNO

Tabela 3.1. Evolução das Importações 10⁶ MT

Mês	2020		2021	
	Vol. de Import (CIF)	Rec. Cobrada	Vol. de Import (CIF)	Rec. Cobrada
Jan	34,163.39	4,872.97	32,325.89	4,605.30
Fev	36,754.59	5,313.41	33,128.98	5,147.44
Marco	35,540.70	5,010.09	43,068.61	5,929.79
Abril	27,208.59	3,977.03	40,339.24	4,645.06
Mai	30,616.01	4,371.45	33,214.11	4,350.41
Jun	26,788.27	4,382.59	40,604.62	5,359.54
TOTAL	191,071.56	27,927.54	222,681.46	30,037.55

Fonte: JUE

Gráfico 3.1. Variação do Volume das Importações

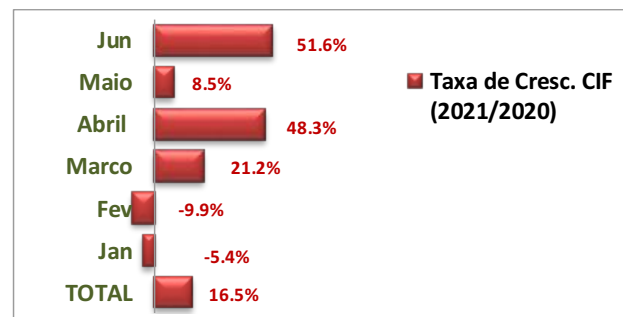

Fonte: JUE

Gráfico 3.2. Variação da Receita Cobrada nas Importações

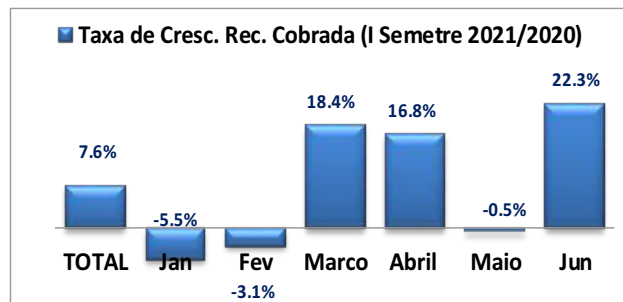

Fonte: JUE

Gráfico 3.3. Contribuição das imposições aduaneiras na Rec. Aduaneira 10⁶ MT

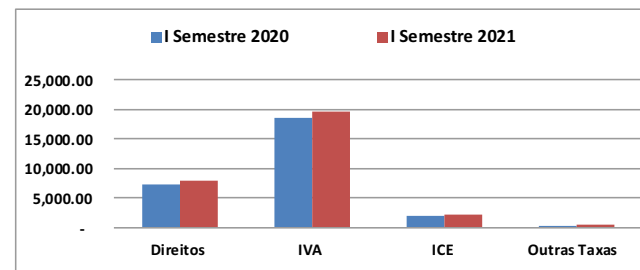

Fonte: JUE

Tabela 3.2. Evolução das Exportações 10⁶MT

Mês	2020		2021	
	Vol. de Export. (FOB)	Rec. Cobrada	Vol. de Export. (FOB)	Rec. Cobrada
Jan	18,278.2	198.5	14,068.1	213.3
Fev	19,332.9	94.2	15,811.1	117.4
Marco	19,264.4	115.0	22,853.8	77.7
Abril	10,962.3	33.9	19,292.2	17.2
Mai	9,866.7	56.8	18,467.7	16.3
Jun	17,343.5	22.7	13,448.7	16.2
TOTAL	95,048.0	521.1	103,941.7	458.2

Fonte: JUE

Gráfico 3.4. Variação da Receita Cobrada nas Exportações

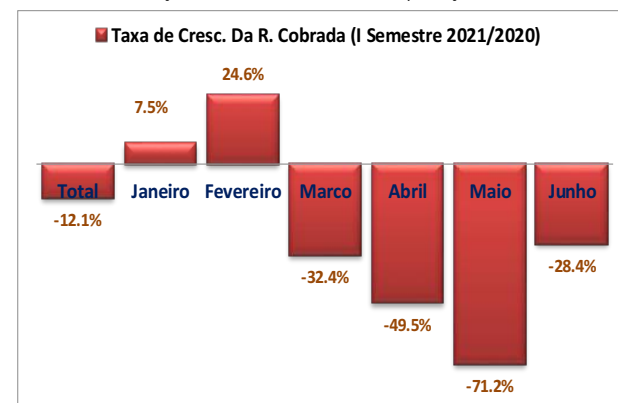

Fonte: JUE

IV. AUDITORIA E FISCALIZACAO

Tabela 4.1. Receita recuperada das Auditoria 10⁶ MT

Descr.	Imposto devido		Rec. Recuperada		Taxa de Recuperação	
	2020	2021	2020	2021	2020	2021
Aud. Interna	1,964.17	258,301.84	1,064.59	2,451.31	54.2%	0.9%
Aud. Externa	2,422.04	58,317.77	53.28	4,186.06	2.2%	7.2%
Total	4,386.21	316,619.61	1,117.86	6,637.37	25.5%	2.1%

Fonte: Auditoria

V. BENEFICIOS FISCAIS

Tabela 5.1. Isenções nas transações externas 10⁶ MT

Mês	Valor Isentado		Taxa de Cresc.
	2020	2021	
Janeiro	2,123.71	1,507.32	-29.0%
Fevereiro	1,869.14	1,213.62	-35.1%
Marco	1,742.00	2,046.90	17.5%
Abril	1,186.23	3,548.57	199.1%
Mai	949.63	1,822.75	91.9%
Junho	1,059.19	2,066.33	95.1%
Valor Total Isentado	8,929.89	12,205.49	36.7%

Fonte: JUE

VI. REEMBOLSO

Tabela 6.1. Reembolso dos IRs 10⁶ MT

Tipo de Imposto	Solicitados				Pagos			
	Qtd		valor		Qtd		valor	
	2020	2021	2020	2021	2020 (*)	2021	2020	2021
RPS	11	6	0.45	0.38	35	2	1.05	0.07
RPC	12	11	113.26	74.78	15	9	57.74	74.93
Total	23	17	113.71	75.16	50	11	58.79	75.00

Fonte: Dir. De Reembolso
(*) Incluir processos transitados de 2019 e que foram pagos em 2020

Tabela 6.2. Reembolso do IVA 10⁶ MT

Regime do IVA	2020		2021		Taxa de Cresc. (2021/2020)	
	Valor Solicitado	Valor Pago	Valor Solicitado	Valor Pago	Valor Solicitado	Valor Pago
Normal	8,590.56	5,502.71	8,442.01	5,868.98	-1.7%	6.7%
Diplomatas	226.99	54.94	257.35	184.68	13.4%	236.2%
Total	8,817.54	5,557.65	8,699.36	6,053.66	-1.3%	8.9%

Fonte: Dir. De Reembolso

